



ORDENANZA N° 729/98.-

Honorable Concejo Deliberante

DE
HUINCA RENANCO
DPTO. GENERAL ROCA - PROV. DE CORDOBA

VISTO:

"Las Tarifas del Alumbrado Público", elevadas por el Consejo de Administración de la Cooperativa de Electricidad y Servicios Anexos de Huinca Renancó;

Y CONSIDERANDO:

Que, se observa que, las categorizaciones planteadas no son equitativas desde la óptica del interés de los usuarios oficiales.

Que, sin embargo, de los resultados de consultas efectuadas ante dicha Cooperativa, surge que no es factible la disminución del costo para las categorizaciones de Gobierno Nacional y Provincial y Gobierno Municipal, sin que sea transferido el mismo a los usuarios residenciales.

Que, atento a lo señalado, se acuerda la homologación del Cuadro Tarifario propuesto.

POR ELLO:

EL HONORABLE CONCEJO DELIBERANTE DE LA CIUDAD DE
HUINCA RENANCO

SANCIONA CON FUERZA DE ORDENANZA

Art.1°).- APRUEBASE el Cuadro Tarifario del Alumbrado Público elevado por la Cooperativa Limitada de Electricidad y Servicios Anexos de Huinca Renancó, según Balance de Explotación del Servicio correspondiente al mes de julio de 1998, los cuales forman parte integrante de esta Ordenanza como Anexo I y Anexo II.-

Art.2°).- ESTABLECESE el tiempo de vigencia del Cuadro Tarifario propuesto (Anexo I), desde la vigencia de la presente Ordenanza y hasta la finalización del corriente semestre: el día 31 de diciembre de 1998.-

Art.3°).- Comuníquese, publíquese, dése a Registro Municipal y archívese.-

DADO en Sala del Honorable Concejo Deliberante de Huinca Renancó, en sesión especial de fecha ocho de octubre de mil novecientos noventa y ocho.-

María G. Quevedo
Secretaria
H.C.D.

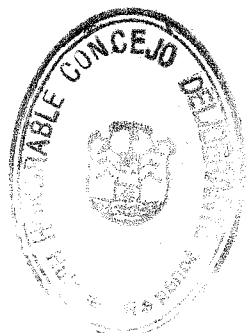

CESAR SEBASTIAN RISSO
Presidente
H.C.D.

TARIFA ALUMBRADO PUBLICO

TARIFA 1.-

	<u>RESIDENCIAL</u>	<u>TARIFA VIGENTE</u>	<u>NVA. PROPUESTA</u>
Consumo de	0 a 50 kw	\$ 0.55	\$ 0.80
"	51 a 100 kw	\$ 1.24	\$ 1.65
"	101 a 150 kw	\$ 2.34	\$ 3.00
"	151 a 200 kw	\$ 3.86	\$ 4.60
"	mas de 201 kw	\$ 6.07	\$ 6.90

TARIFA 3.-

	<u>COMERCIAL</u>		
Consumo de	0 a 50 kw	\$ 1.10	\$ 1.60
"	51 a 100 kw	\$ 2.93	\$ 3.89
"	101 a 150 kw	\$ 4.86	\$ 5.81
"	151 a 200 kw	\$ 6.78	\$ 7.37
"	mas de 201 kw	\$ 10.85	\$ 9.80

TARIFA 9.-

	<u>RESIDENCIAL Y COMERCIAL</u>		
Consumo de	0 a 50 kw	\$ 0.78	\$ 1.13
"	51 a 100 kw	\$ 1.38	\$ 1.83
"	101 a 150 kw	\$ 2.49	\$ 3.20
"	151 a 200 kw	\$ 4.14	\$ 4.80
"	mas de 201 kw	\$ 6.62	\$ 7.40

TARIFA 4 Y 5.-

	<u>GOBIERNO NACIONAL Y PROVINCIAL</u>		
Consumo de	0 a 500 kw	\$ 31.46	\$ 25.00
"	mas de 501 kw	\$ 62.92	\$ 50.00
	<u>GOBIERNO MUNICIPAL</u>		
Consumo de	0 a 500 kw	\$ 31.46	\$ 25.00
"	mas de 501 kw	\$ 62.92	\$ 50.00

TARIFA 14.-

	<u>INDUSTRIALES</u>		
Consumo de	0 a 50 kw	\$ 1.10	\$ 1.60
"	51 a 100 kw	\$ 2.93	\$ 3.89
"	101 a 150 kw	\$ 4.86	\$ 5.81
"	151 a 200 kw	\$ 6.78	\$ 7.37
"	mas de 201 kw	\$ 10.85	\$ 9.80

TARIFA 7 Y 8.-

	<u>GRANDES CONSUMIDORES</u>		
		\$ 31.46	\$ 25.00

TARIFA 15.-

	<u>USUARIOS ESPECIALES</u>		
Consumo de	0 a 50 kw	\$ 1.10	\$ 1.60
"	51 a 100 kw	\$ 2.93	\$ 3.89
"	101 a 150 kw	\$ 4.86	\$ 5.81
"	151 a 200 kw	\$ 6.78	\$ 7.37
"	mas de 201 kw	\$ 10.85	\$ 9.80

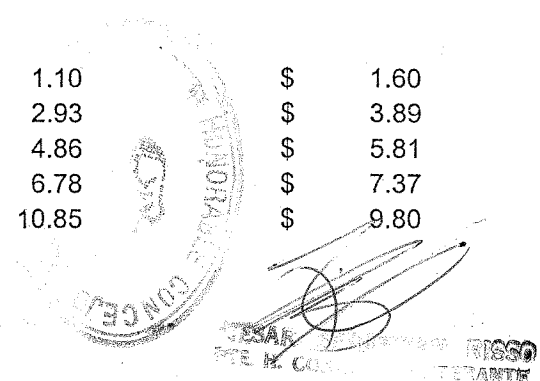

BALANCE DE EXPLOTACION A. PUBLICO CORRESPONDIENTE

JULIO DE 1998

INGRESOS:

COBRANZA ALUMBRADO PUBLICO:.....\$ 12.289,16

GASTOS DE EXPLOTACION:

Haberes y cargas sociales de un empleado:.....\$ 1.811,78
Ropa y útiles de trabajo:.....\$ 11,24
Fondo indemnización y despidos:.....\$ 30,23 \$ 1.853,25

IMPUESTOS:

Impuesto Secretaría de Energía :.. 0,60 % s/\$12.289,16 \$ 73,97

COSTO DE CAPITAL:

Amortizaciones:.....\$ 645,37
Conservaciones:.....\$ 1.032,72 \$ 1.678,09

Costo de la Energía:.....\$ 3.578,50
Parte proporcional, haberes cargas sociales y
otros gastos de administración:.....\$ 1.017,09
Parte proporcional otros gastos:.....\$ 399,67 \$ 4.995,26

TOTAL GASTOS:.....\$ 8.600,57

COBRANZA ALUMBRADO PUBLICO:.....\$ 12.289,16

Menos:

GASTOS DE EXPLOTACION:.....\$ 8.600,57

EXCEDENTE:.....\$ 3.688,59

Quebranto al 31/5/1998:.....\$ 25.358,37

Menos:

Excedente del mes:.....\$ 3.688,59

QUEBRANTO:.....\$ 21.669,78

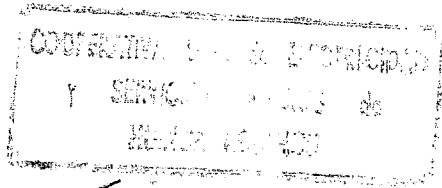

Handwritten signature and stamp of the Director General.